

# TÉCNICO DE NIVEL SUPERIOR EN ADMINISTRACIÓN DE EMPRESAS, MENCIÓN RECURSOS HUMANOS, ONLINE

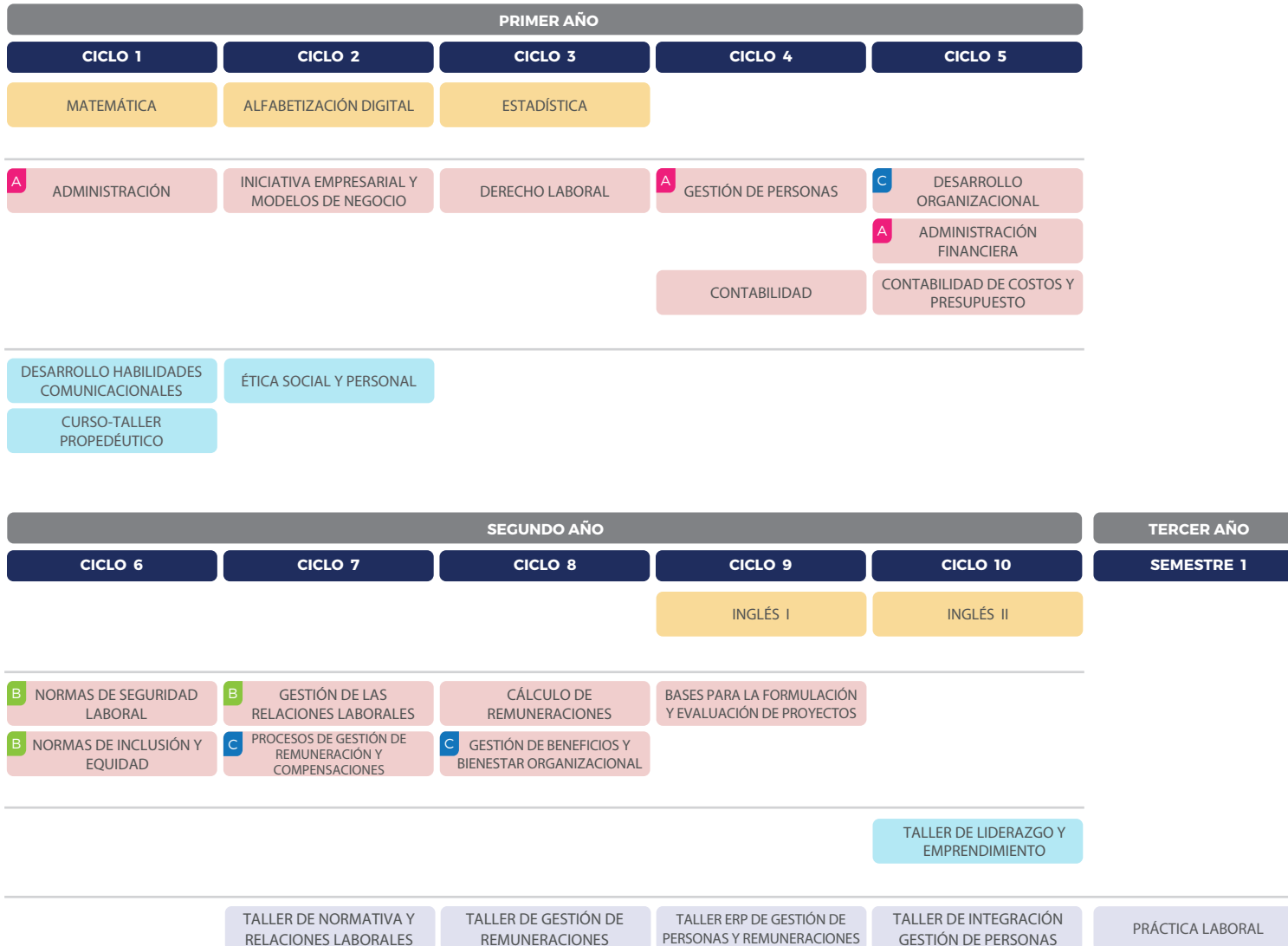

## LÍNEAS CURRICULARES:

- CONOCIMIENTOS BÁSICOS (DE ORIENTACIÓN TÉCNICA)
- ESPECIALIDAD TÉCNICA
- PERSONAL Y SOCIAL
- PRÁCTICA

### DIPLOMA

La malla curricular considera la certificación en diferentes áreas de desempeño laboral.

- A Asignatura que debe aprobarse para alcanzar **DIPLOMA EN OPERACIONES ADMINISTRATIVAS**
- B Asignatura que debe aprobarse para alcanzar **DIPLOMA EN GESTIÓN LABORAL**
- C Asignatura que debe aprobarse para alcanzar **DIPLOMA EN DESARROLLO DE PERSONAS**

- » Las mallas curriculares pueden ser actualizadas durante su desarrollo para un mejor proceso formativo.
- » Esta malla no incluye los prerrequisitos de asignaturas.
- » Para alumnos vespertinos, eventualmente sus prácticas pueden requerir disponibilidad en horario diurno.
- » Existen asignaturas transversales que integran estudiantes de diferentes especialidades.